

COMUNE DI PIOMBINO  
(PROVINCIA DI LIVORNO)  
Loc. Vignarca

PROGETTO PER LA RIQUALIFICAZIONE E L'AMPLIAMENTO  
DELL'ATTIVITA' ESISTENTE DI ITTICOLTURA  
VERIFICA DI ASSOGGETTABILITA' A V.I.A.  
art. 19 Dlgs.152/2006 e art.48 LRT 10/2010

RICHIEDENTE: <b>IGF Società Agricola s.r.l.</b> sede legale: Loc. Vignarca, n.24 - 57025 Piombino (LI) P.Iva - C.F.: 01653590537				
OGGETTO:  <b>PROGETTO - FABBRICATO D - NUOVA FORESTERIA PIANTE, PROSPETTI, SEZIONE</b>			DATA  <b>OTTOBRE 2022</b>	TAV.  <b>P8</b>
Il gruppo di progettazione: Arch. Cristina Guerrieri V. Lombroso 64/A-Piombino tel. 338 8677521 cristina.guerrieri@tiscali.it	Biol. Paolo De Marzi Biol. Diogo Nunes Rosado Arch. Francesca Guerrierio	Arch. Roberto Scateni P.I. Roberto Simoncini Geol. Luca Finucci Geom. Gabriele Graziani	REV  <b>21/10/2022</b>	SCALA:  <b>1:100</b>
			NOME <b>P8_20221021_Nuova foresteriaD</b>	

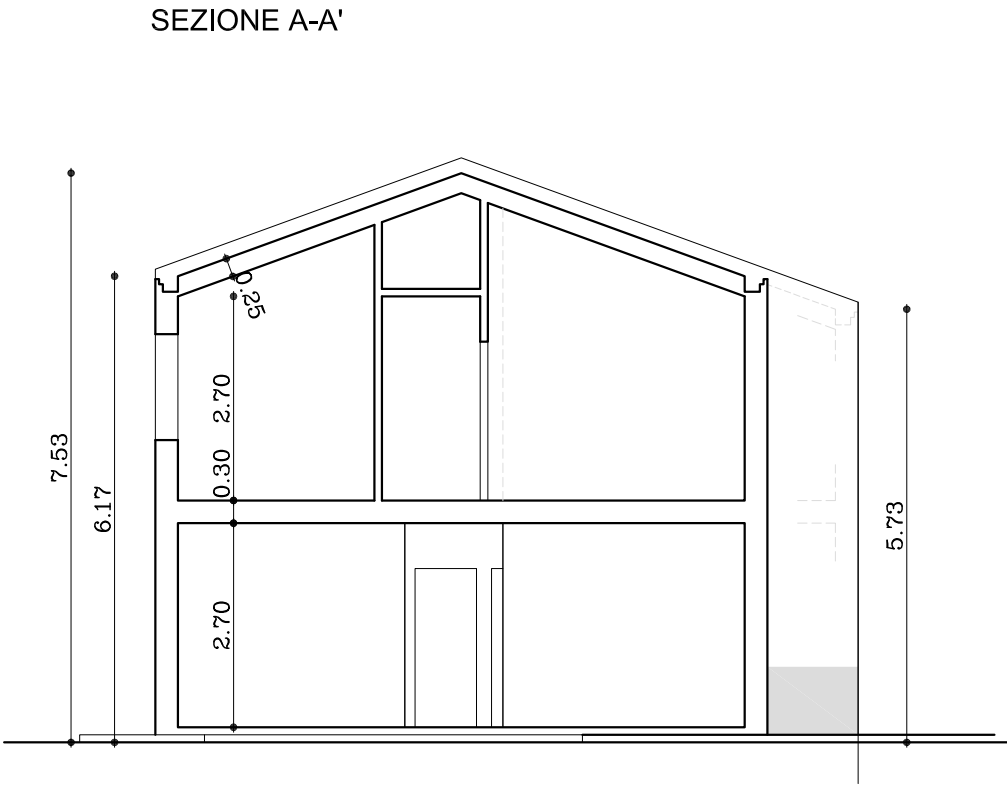
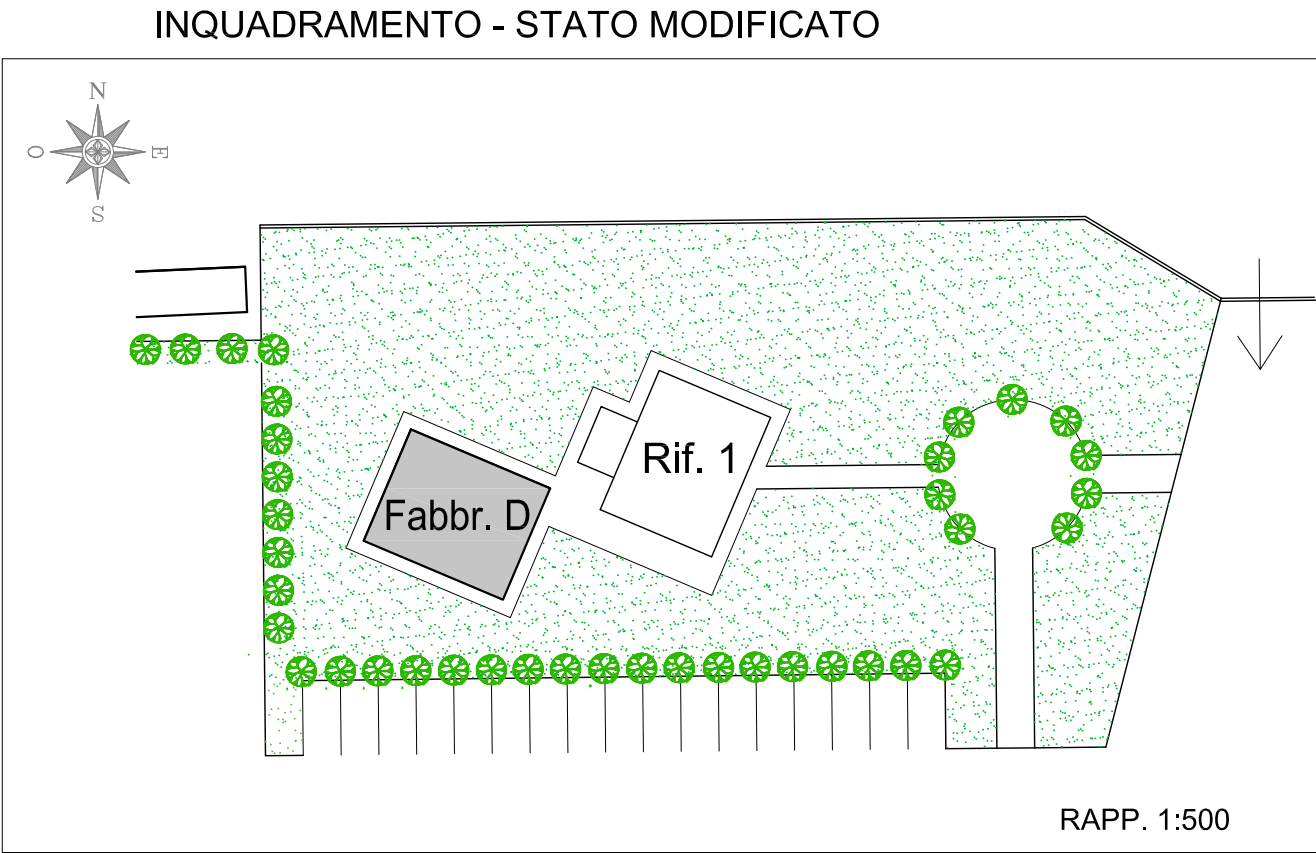

PIANTA PIANO PRIMO  
n° 1 camera doppia e n° 3 camere singole

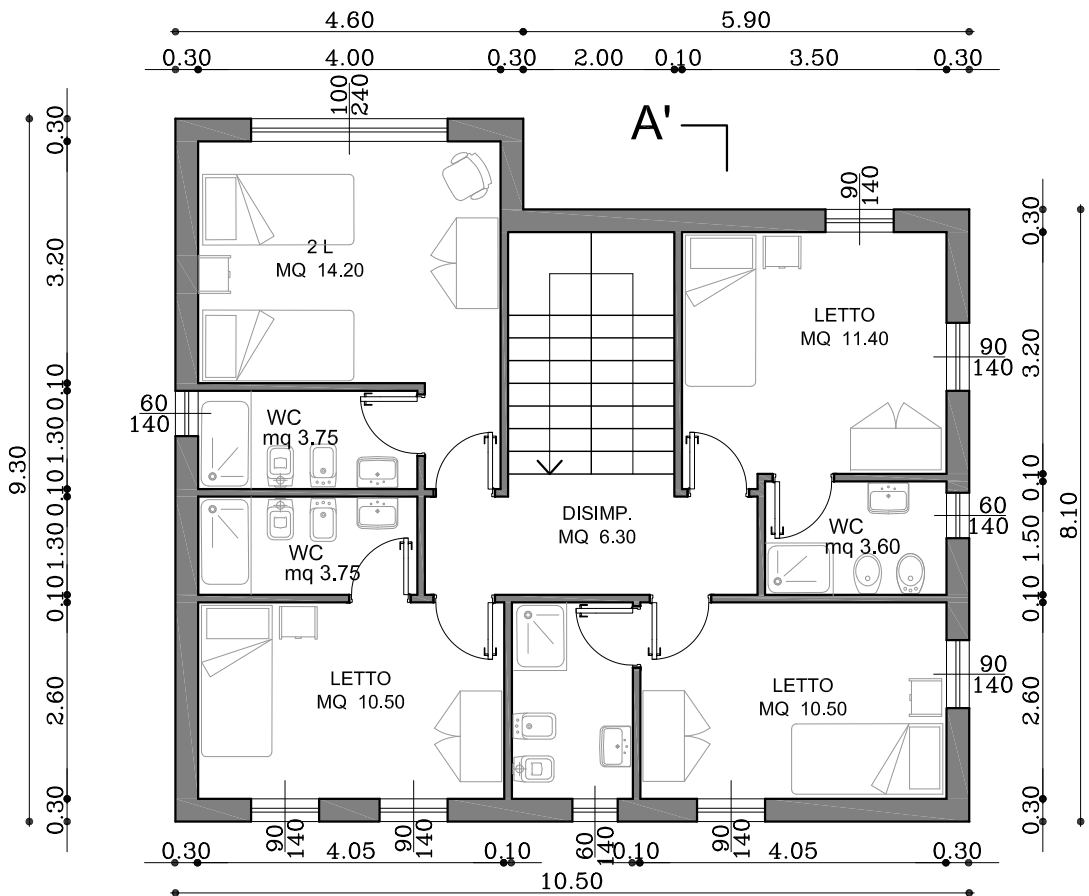

INDICI DIMENSIONALI

SUPERFICIE UTILE	MQ 126,45
SUPERFICIE LORDA	MQ 180,00
VOLUME	MC 560,00

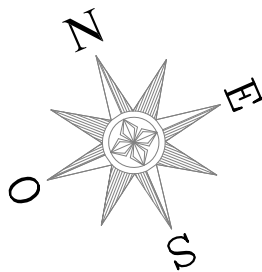

PROSPETTO SUD-OVEST

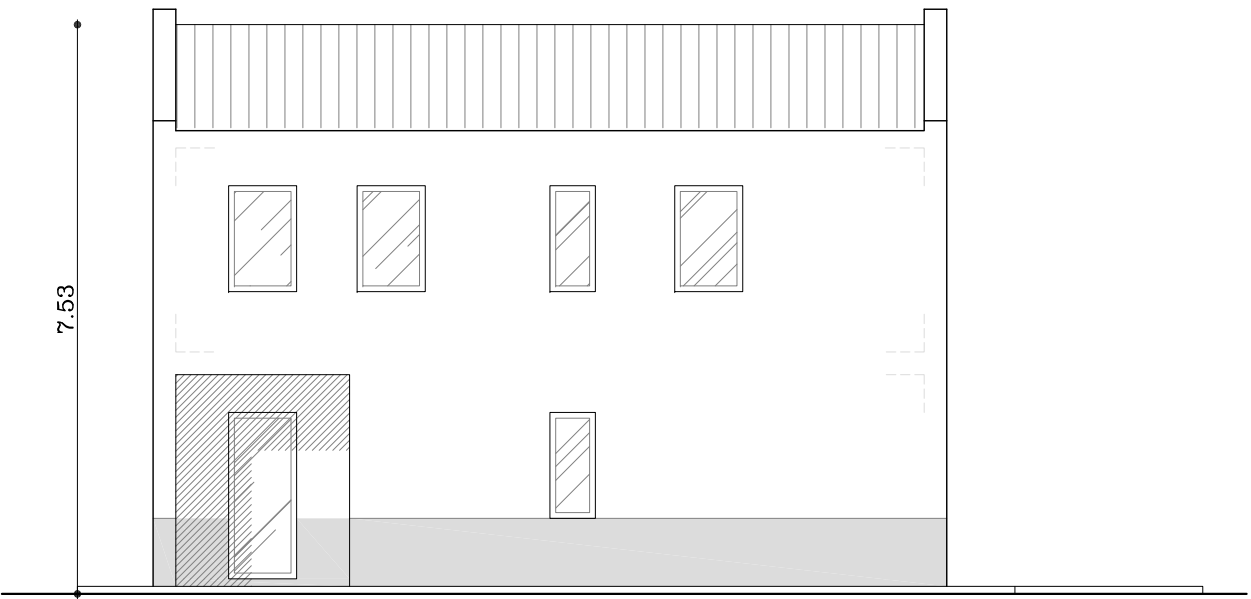

PROSPETTO SUD-EST

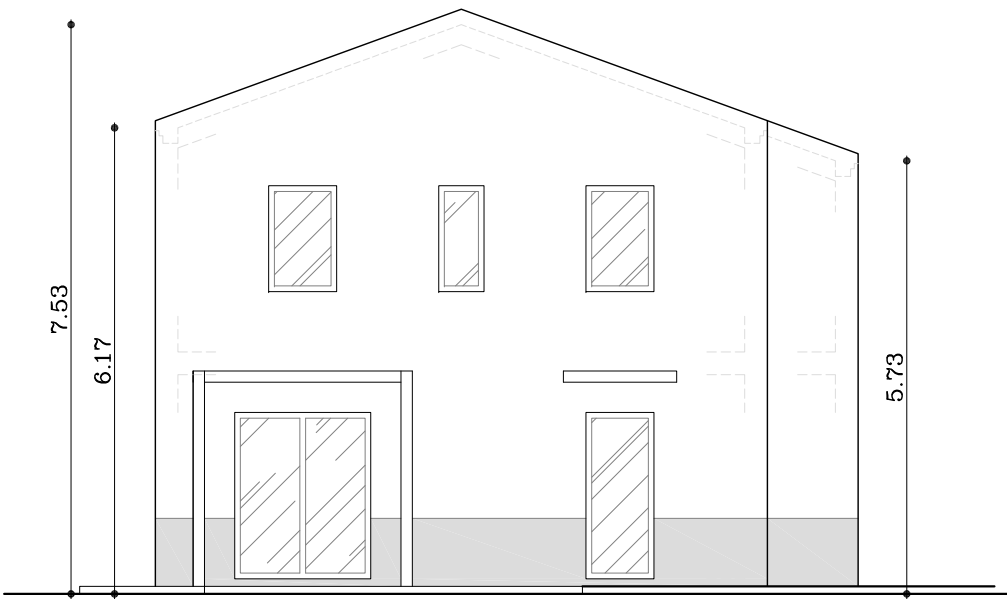

PIANTA PIANO TERRA  
n° 2 camere doppie e locale riposo

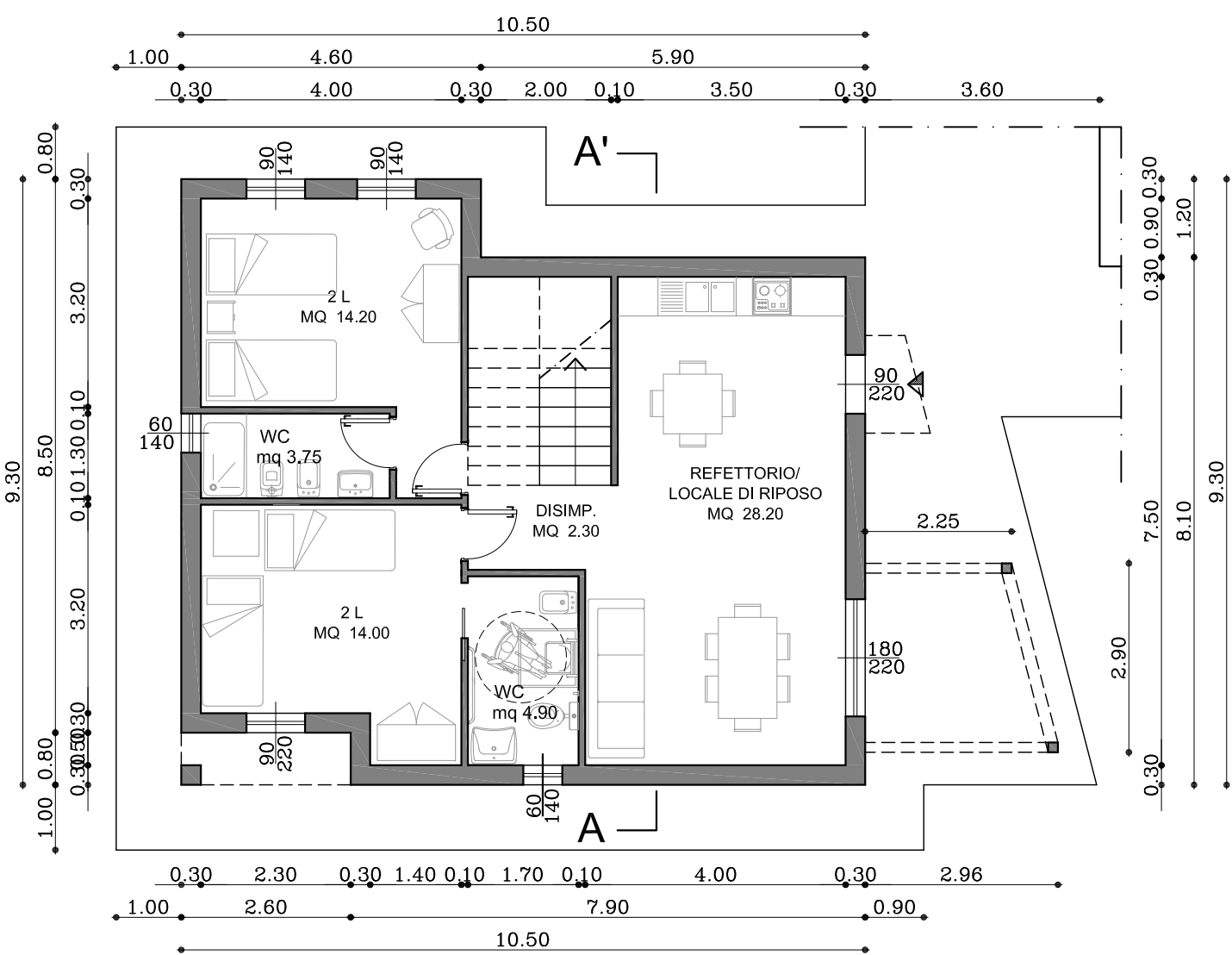

PROSPETTO NORD-EST

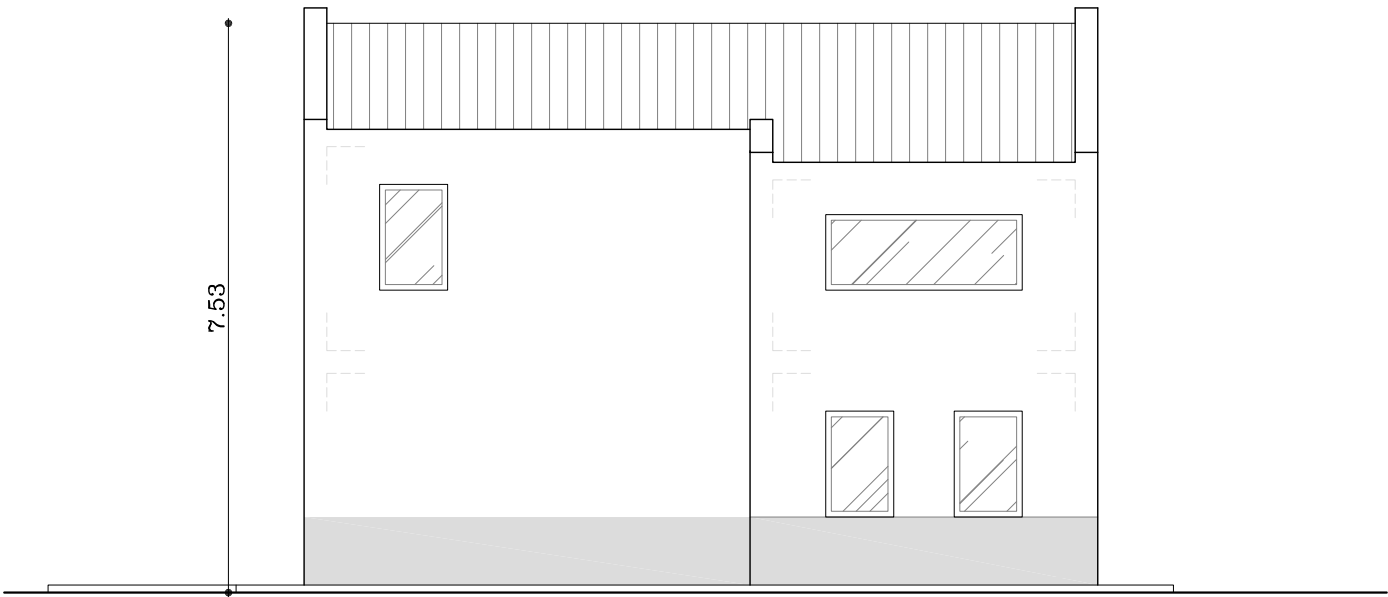

PROSPETTO NORD-OVEST

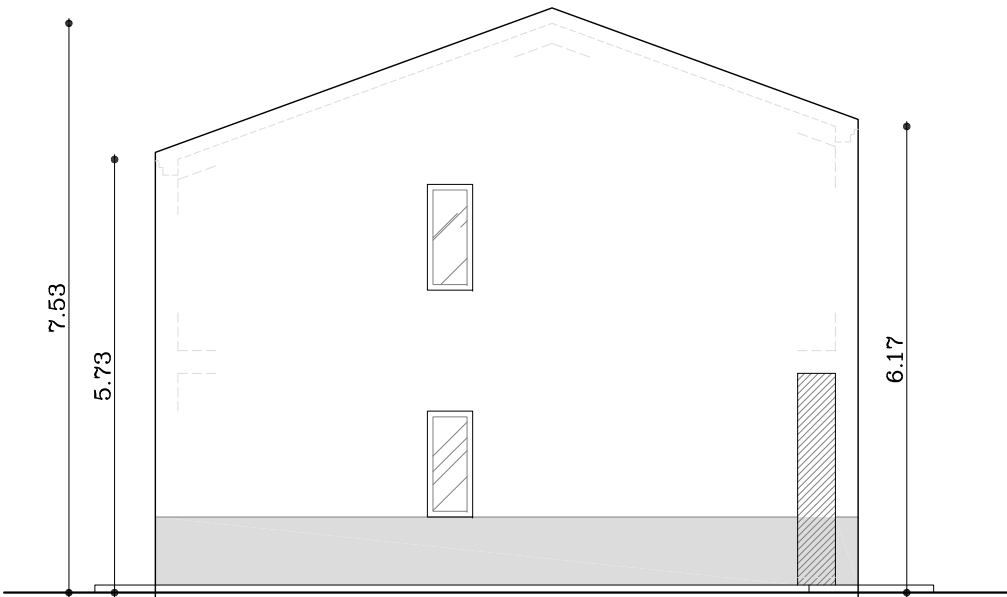

RAPP. 1:100