

COMUNE DI PIOMBINO
(PROVINCIA DI LIVORNO)
Loc. Vignarca

PROGETTO PER LA RIQUALIFICAZIONE E L'AMPLIAMENTO
DELL'ATTIVITA' ESISTENTE DI ITTICOLTURA
VERIFICA DI ASSOGETTABILITA' A V.I.A.
art. 19 Dlgs.152/2006 e art.48 LRT 10/2010

RICHIEDENTE:
IGF Società Agricola s.r.l.
sede legale: Loc. Vignarca, n.24 - 57025 Piombino (LI)
P.Iva - C.F.: 01653590537

OGGETTO:
PROGETTO - CAPANNONE A
PROSPETTI E STUDI DI FACCIATA

Il gruppo di progettazione:
Arch. Cristina Guerrieri
V. Lombroso 64/A-Piombino
tel. 338 8677521
cristina.guerrieri@tiscali.it

Biol. Paolo De Marzi
Biol. Diogo Nunes Rosado
Arch. Francesca Guerrieri

Arch. Roberto Scateni
P.I. Roberto Simoncini
Geol. Luca Finucci
Geom. Gabriele Graziani

DATA
OTTOBRE 2022

TAV.
P4

REV
21/10/2022

SCALA:
1:200

NOME
P4_20221021_
Prosp_A

INQUADRAMENTO - STATO MODIFICATO

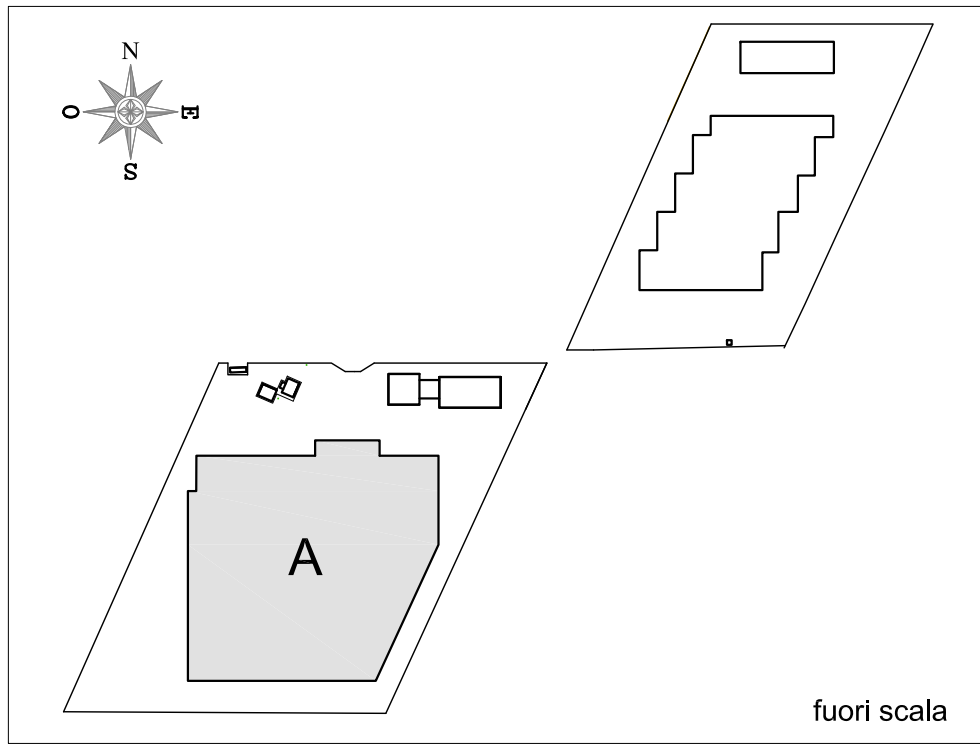

A CAPANNONE PER ALLEVAMENTO SOGLIOLE E ROMBI

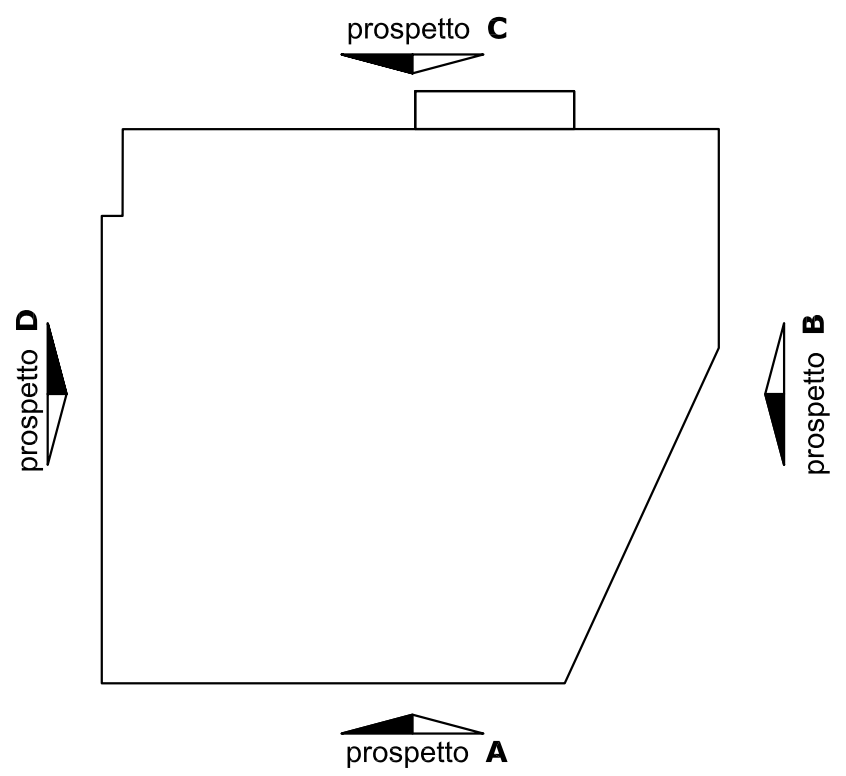

PARTICOLARE FACCIATA - prospetto C - nord

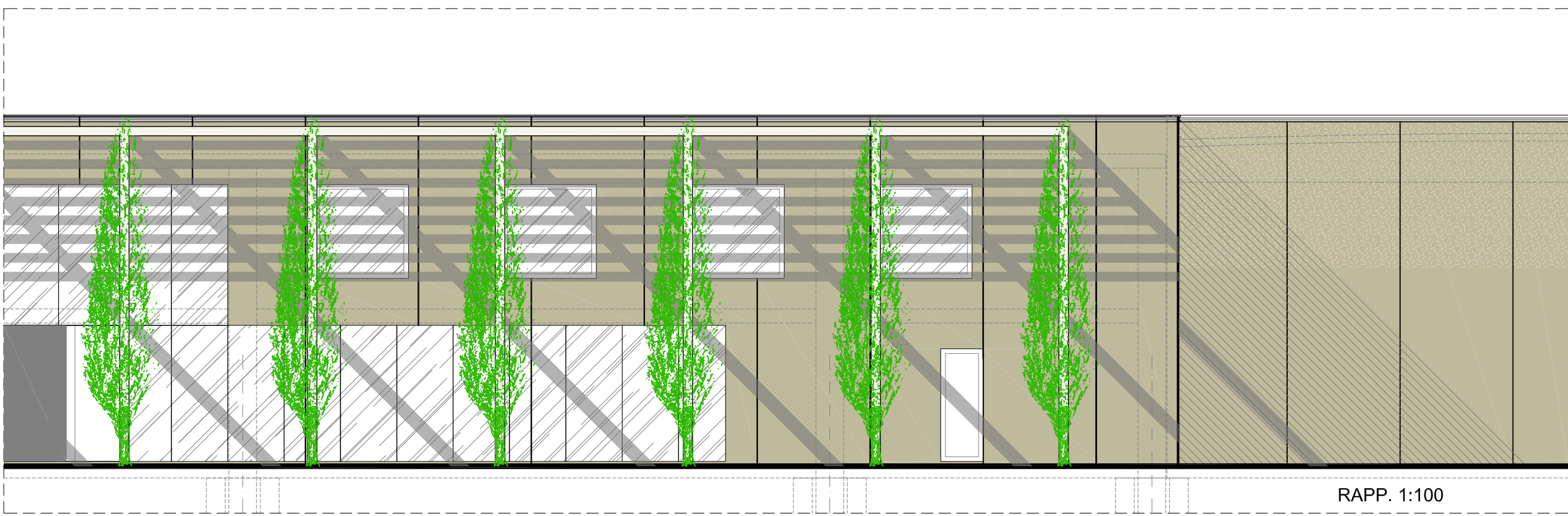

prospetto A - sud

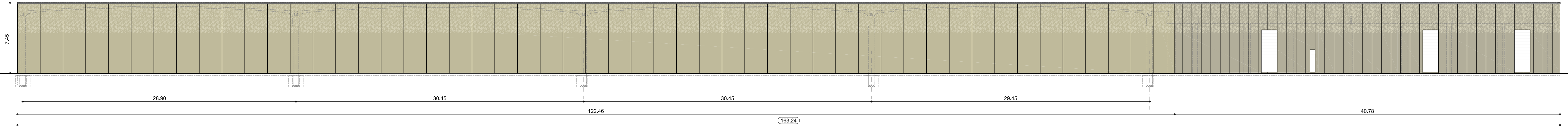

PROSPETTO C - nord

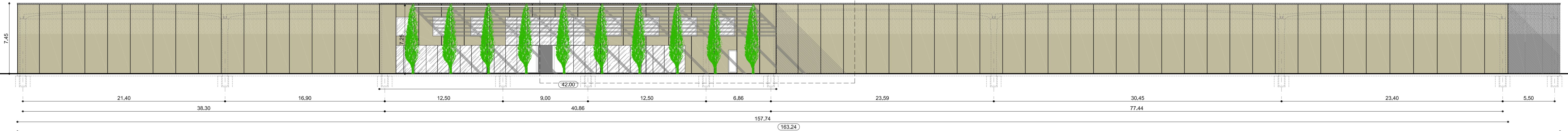

PROSPETTO D - ovest

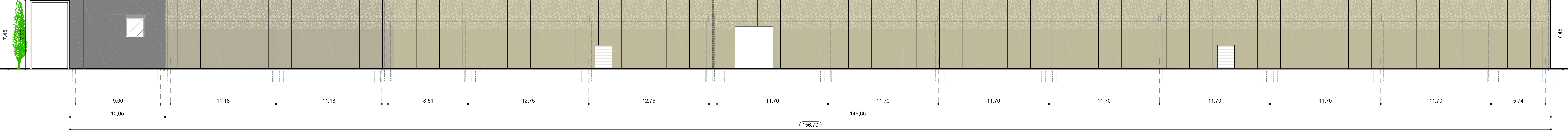

PROSPETTO B - est

