COMUNE DI PIOMBINO
(PROVINCIA DI LIVORNO)
Loc. Vignarca

PROGETTO PER LA RIQUALIFICAZIONE E L'AMPLIAMENTO DELL'ATTIVITA' ESISTENTE DI ITTICOLTURA

VERIFICA DI ASSOGGETTABILITA' A V.I.A.

art. 19 Dlgs.152/2006 e art.48 LRT 10/2010

RICHIEDENTE:
IGF Società Agricola s.r.l.
sede legale: Loc. Vignarca, n.24 - 57025 Piombino (LI)
P.Iva - C.F.: 01653590537

DEL PESCE

OGGETTO: AREA 1 - PLANIMETRIA GENERALE
CAPANNONE B - PRODUZIONE AVANNOTTI
CAPANNONE C - PER L'ITTICOLTURA A MARE - PIANTA-SEZIONI

DATA: **OTTOBRE 2022**
TAV.: **P3**
REV: **21/10/2022**
SCALA: **1:500**
NOME: **P2_20221021_ Ava e reti_500**

Il gruppo di progettazione:
Arch. Cristina Guerrieri
V. Lombroso 64/A-Piombino
tel. 338 8677521
cristina.guerrieri@tiscali.it

Biol. Paolo De Marzi
Biol. Diogo Nunes Rosado
Arch. Francesca Guerriero

Arch. Roberto Scateni
P.I. Roberto Simoncini
Geol. Luca Finucci
Geom. Gabriele Graziani

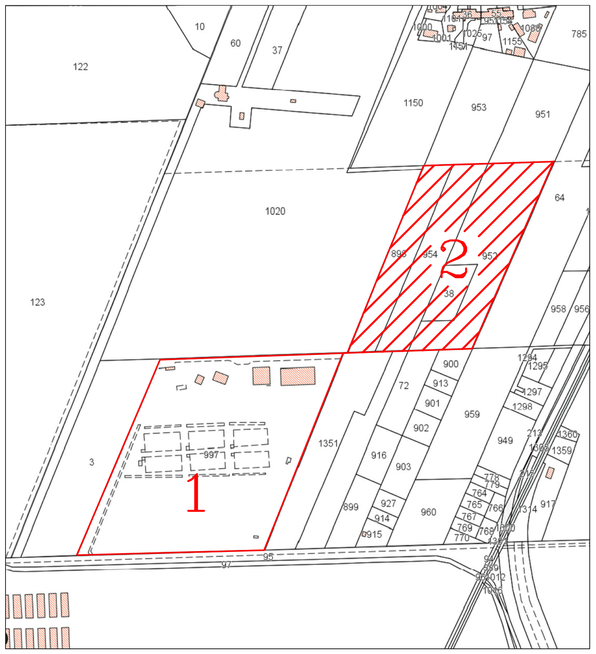

RAPP. 1:4.000

AREE COMPLESSIVE IN PROPRIETA'
Foglio 53– part.lle 997, 38, 898, 952, 954
SUPERFICIE CATASTALE = mq 82.518
di cui:
COMPENDIO AZIENDALE 1 = mq 49.350
COMPENDIO AZIENDALE 2 = mq 33.168

AREA 2 –CAPANNONE "C" PER ATTIVITA' DI ALLEVAMENTO A MARE
–CAPANNONE "B" PER ALLEVAMENTO AVANNOTTI

VIABILITA' DI ACCESSO

C CAPANNONE A SERVIZIO DELL'ATTIVITA' DI ITTICOLTURA IN MARE

INDICI DIMENSIONALI

SUPERFICIE COPERTA	MQ 1.300,00
SUPERFICIE LORDA	MQ 1.200,00
VOLUME	MC 4.800,00

SEZIONE A–A'

SEZIONE B–B'

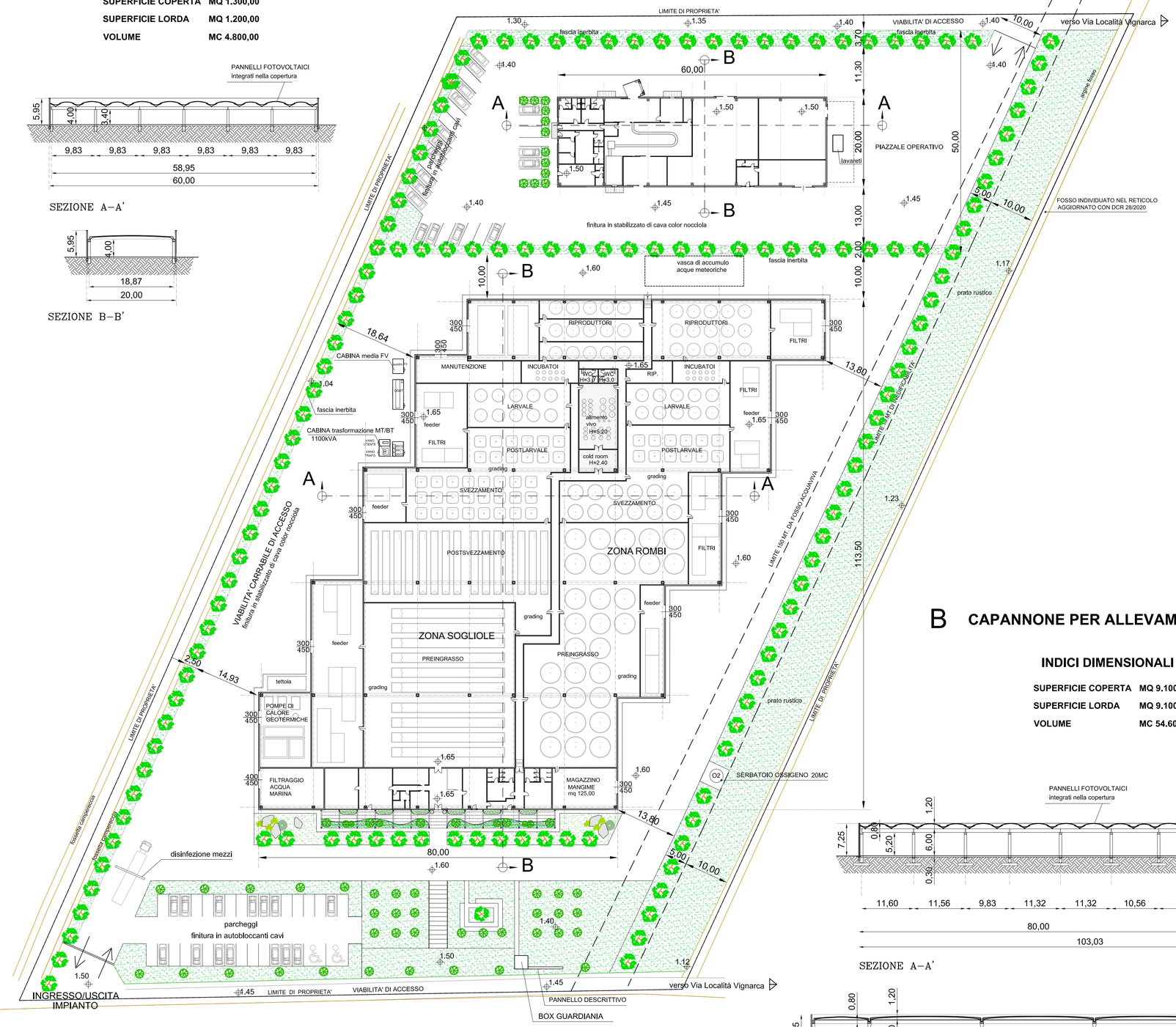

B CAPANNONE PER ALLEVAMENTO AVANNOTTI

INDICI DIMENSIONALI

SUPERFICIE COPERTA	MQ 9.100,00
SUPERFICIE LORDA	MQ 9.100,00
VOLUME	MC 54.600,00

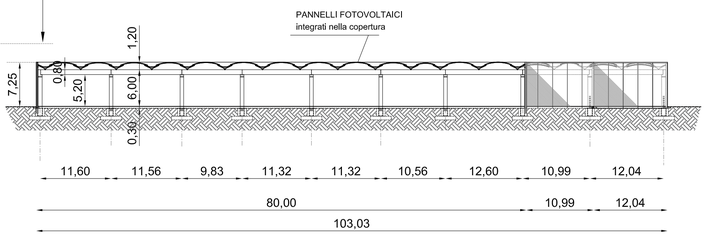

SEZIONE A–A'

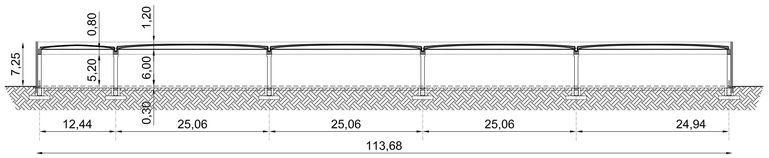

SEZIONE B–B'

RAPP. 1:500