

COMUNE DI PIOMBINO
(PROVINCIA DI LIVORNO)
Loc. Vignarca

**PROGETTO PER LA RIQUALIFICAZIONE E L'AMPLIAMENTO
DELL'ATTIVITA' ESISTENTE DI ITTICOLTURA**

VERIFICA DI ASSOGETTABILITA' A V.I.A.
art. 19 D.lgs.152/2006 e art.48 LRT 10/2010

RICHIEDENTE: IGF Società Agricola s.r.l. sede legale: Loc. Vignarca, n.24 - 57025 Piombino (LI) P.Iva - C.F.: 01653590537			 DEL PESCE	
OGGETTO: AREA 1 - PLANIMETRIA GENERALE CAPANNONE A - ALLEVAMENTO SOGLIOLE E ROMBI PIANTA - SEZIONI			DATA	TAV.
			OTTOBRE 2022	P2
Il gruppo di progettazione: Arch. Cristina Guerrieri V. Lombroso 64/A-Piombino tel. 338 8677521 cristina.guerrieri@tiscali.it			REV	SCALA:
			21/10/2022	1:500
Biol. Paolo De Marzi Biol. Diogo Nunes Rosado Arch. Francesca Guerrieri			NOME	
			P2_20221021_Ingrosso_500	

A CAPANNONE PER ALLEVAMENTO SOGLIOLE E ROMBI

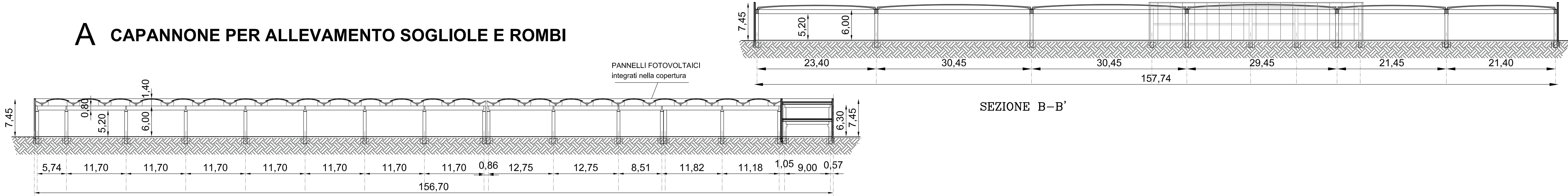

SEZIONE A-A'

SEZIONE B-B'

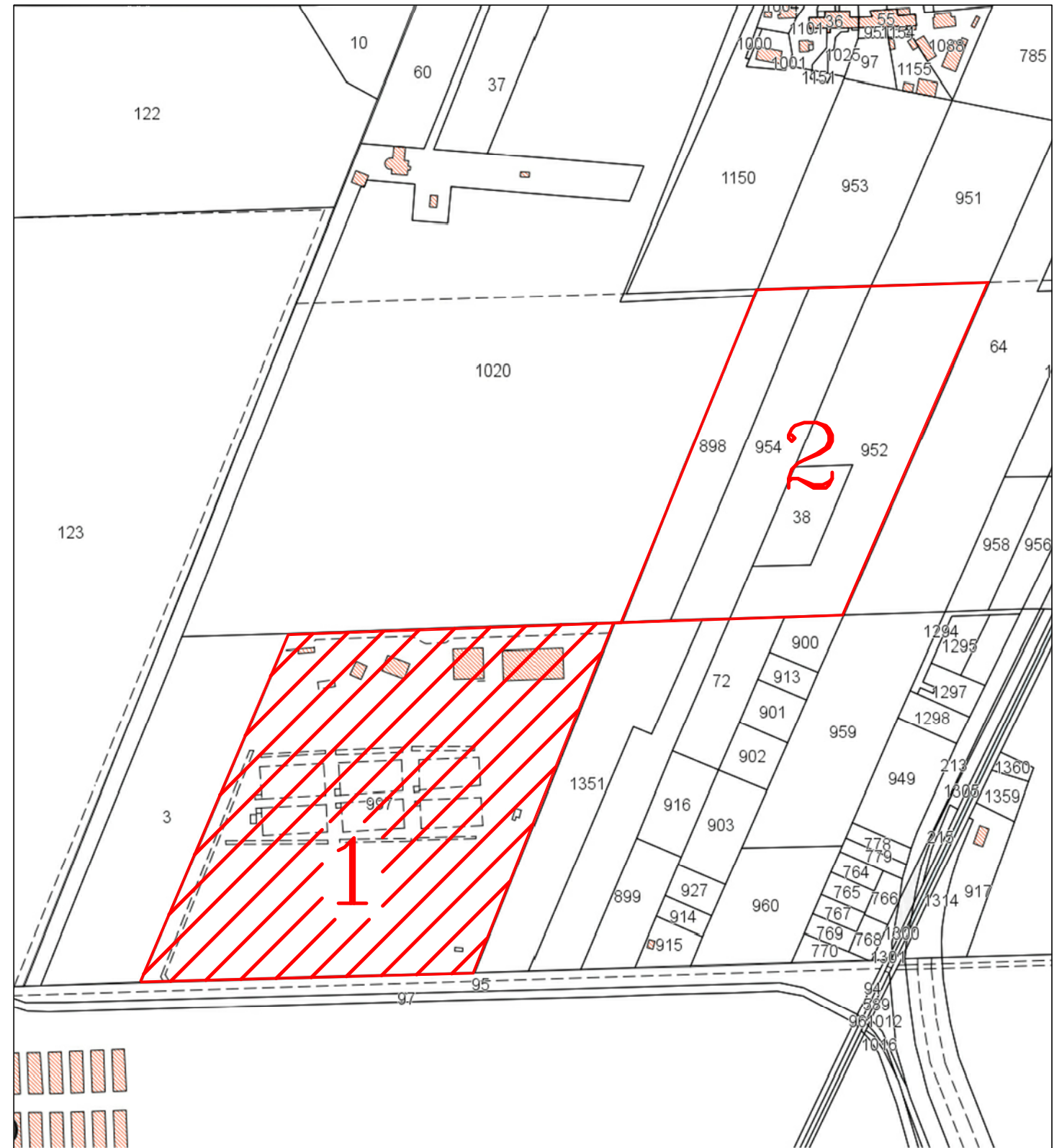

RAPP. 1:4.000

AREE COMPLESSIVE IN PROPRIETA'
Foglio 53- part.le 997, 38, 898, 952, 954
SUPERFICIE CATASTALE = mq 82.518
di cui:
COMPENDIO AZIENDALE 1 = mq 49.350
COMPENDIO AZIENDALE 2 = mq 33.168

AREA 1 -CAPANNONE "A" PER ALLEVAMENTO SOGLIOLE E ROMBI

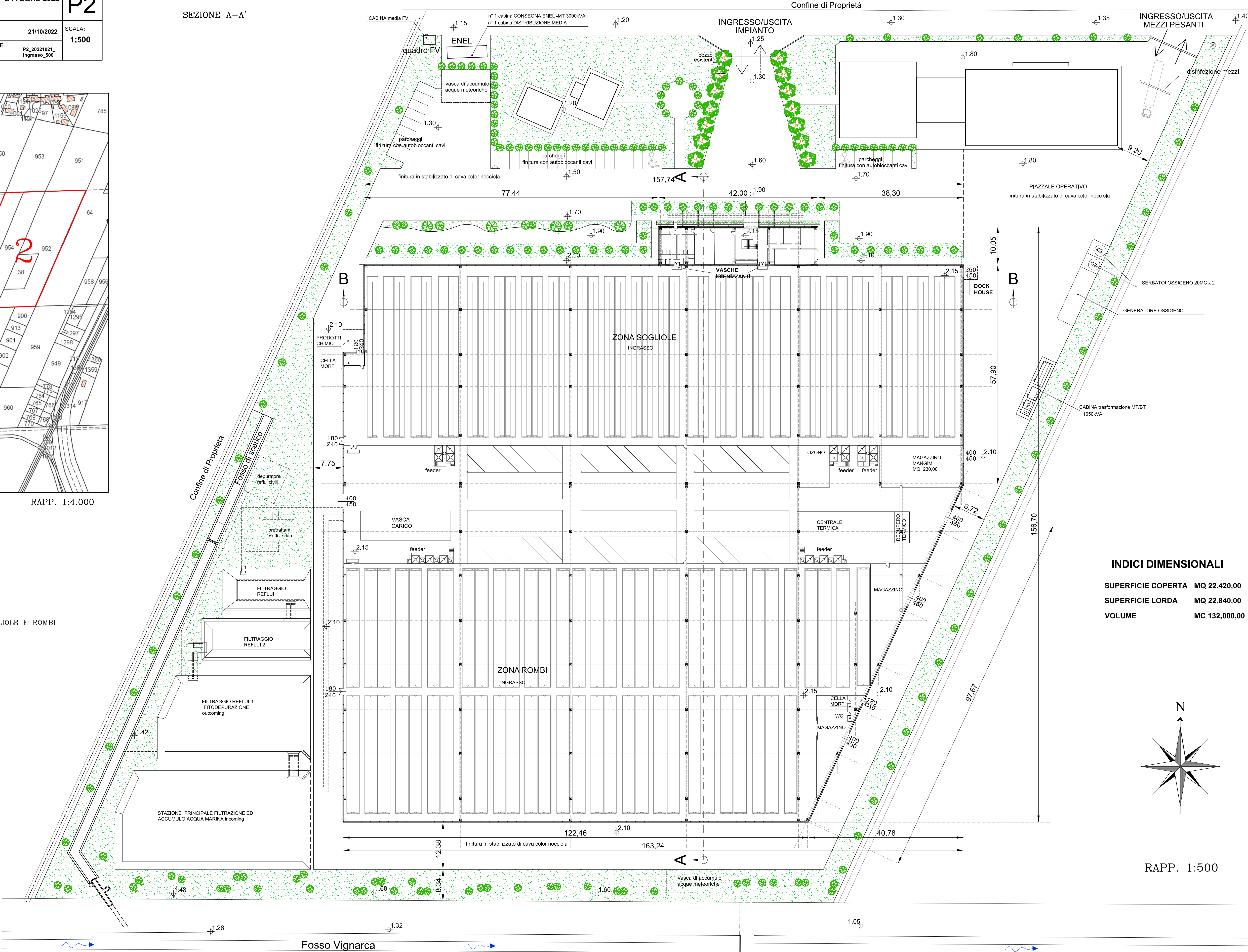

INDICI DIMENSIONALI

SUPERFICIE COPERTA MQ 22.420,00
SUPERFICIE LORDA MQ 22.840,00
VOLUME MC 132.000,00

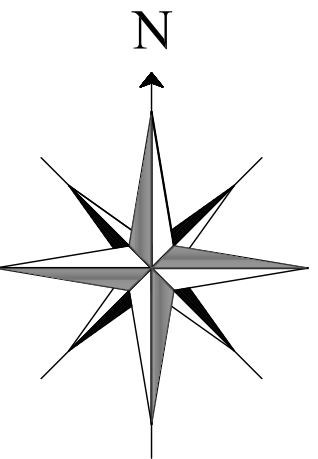

RAPP. 1:500