

PROGETTO PER LA RIQUALIFICAZIONE E L'AMPLIAMENTO
DELL'ATTIVITA' ESISTENTE DI ITTICOLTURA
VERIFICA DI ASSOGGETTABILITA' A V.I.A.

art. 19 Dlgs.152/2006 e art.48 LRT 10/2010

RICHIEDENTE:
IGF Società Agricola s.r.l.
sede legale: Loc. Vignarca, n.24 - 57025 Piombino (LI)
P.Iva - C.F.: 01653590537

OGGETTO: STATO ATTUALE, MODIFICATO E SOVRAPPOSTO
RIF 1- ABITAZIONE DEL CUSTODE E SERVIZI AL PERSONALE
PIANTE

Il gruppo di progettazione:
Arch. Cristina Guerrieri
V. Lombroso 64/A-Piombino
tel. 338 8677521
cristina.guerrieri@tiscali.it

Biol. Paolo De Marzi
Biol. Diogo Nunes Rosado
Arch. Francesca Guerriero

Arch. Roberto Scateni
P.I. Roberto Simoncini
Geol. Luca Finucci
Geom. Gabriele Graziani

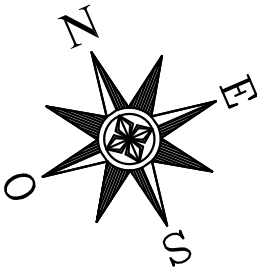

INQUADRAMENTO - STATO MODIFICATO

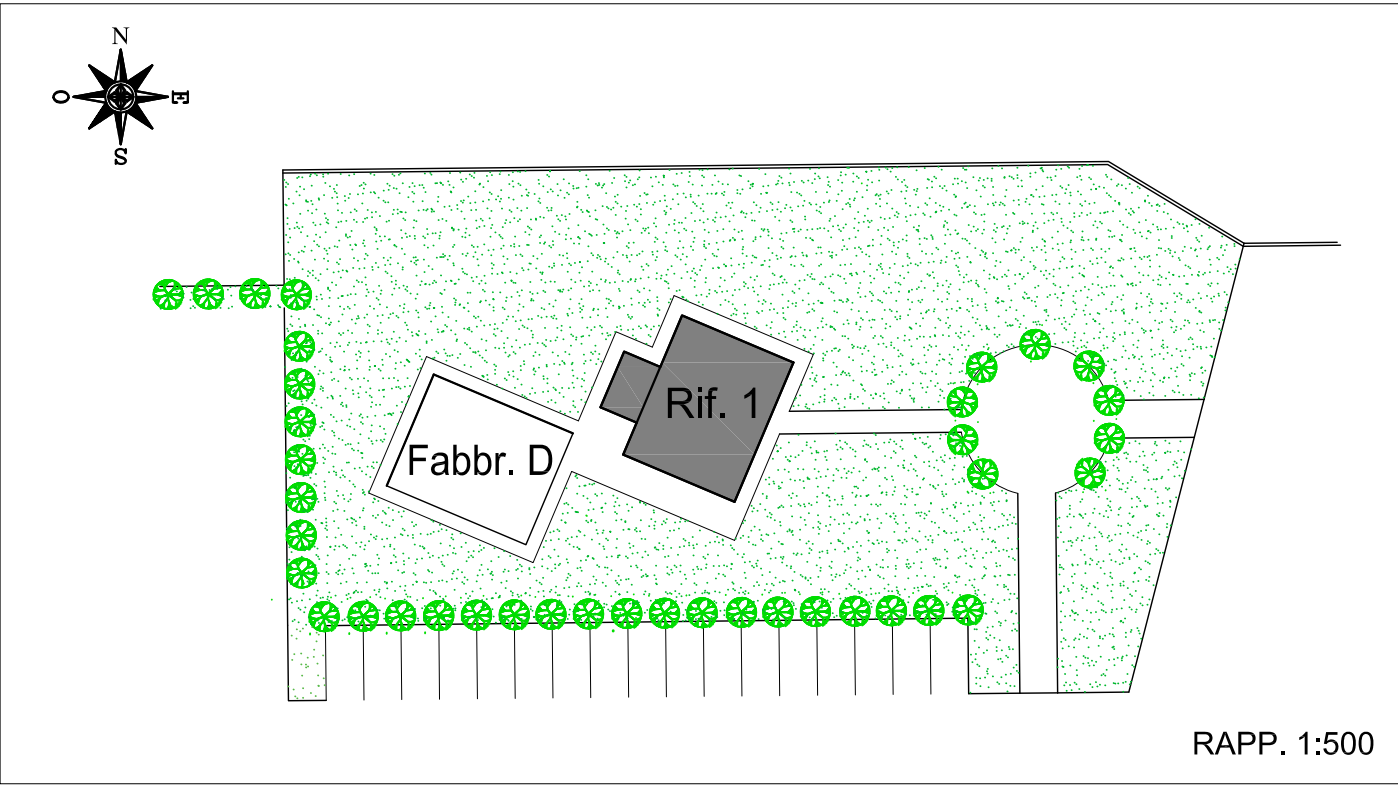

STATO ATTUALE

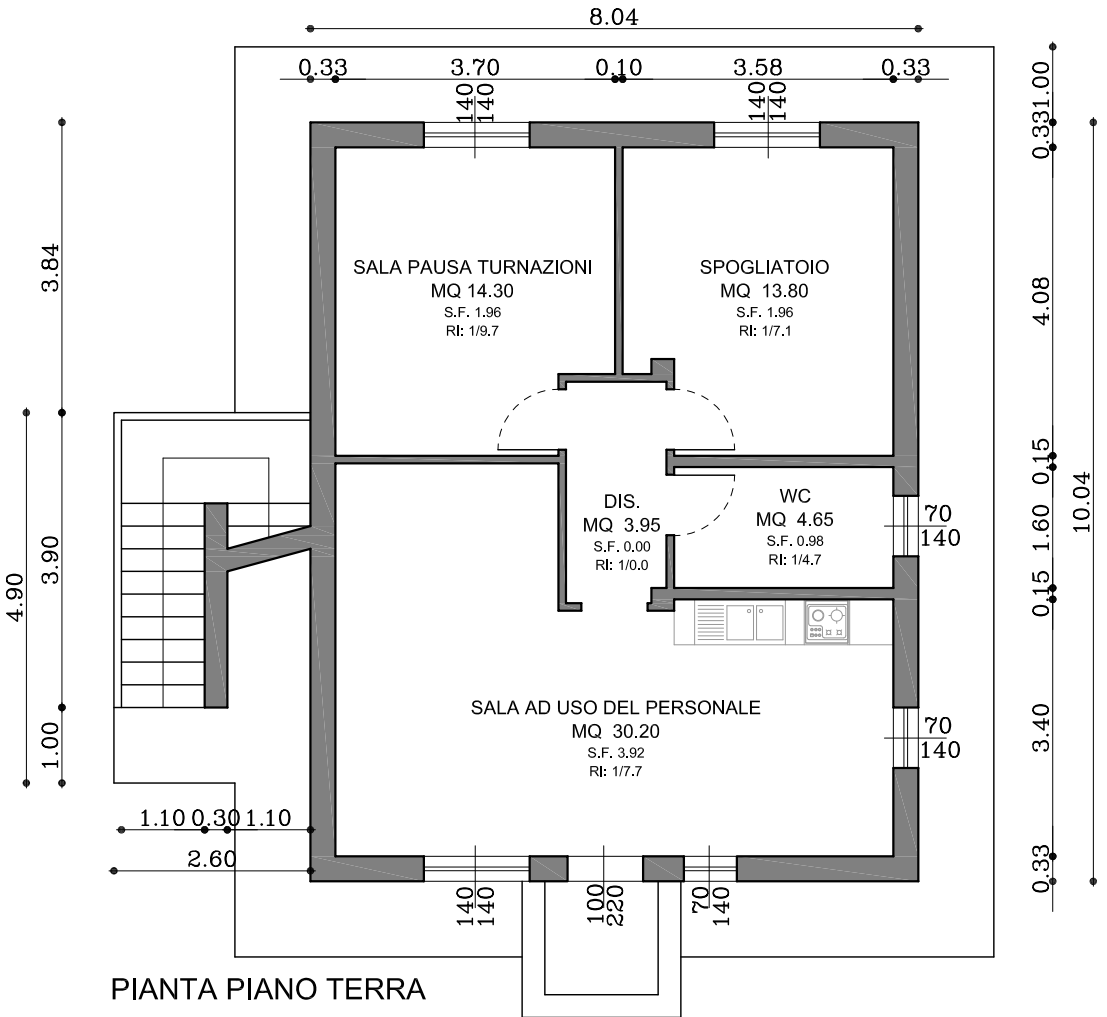

STATO MODIFICATO

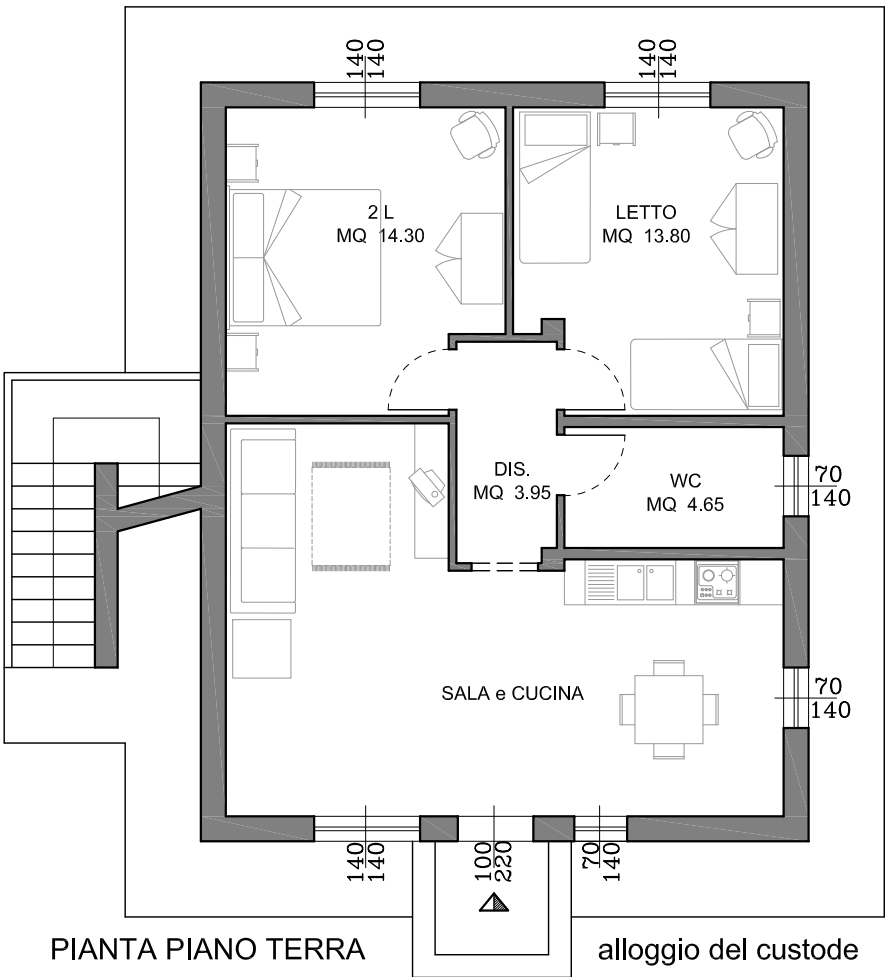

STATO SOVRAPPOSTO

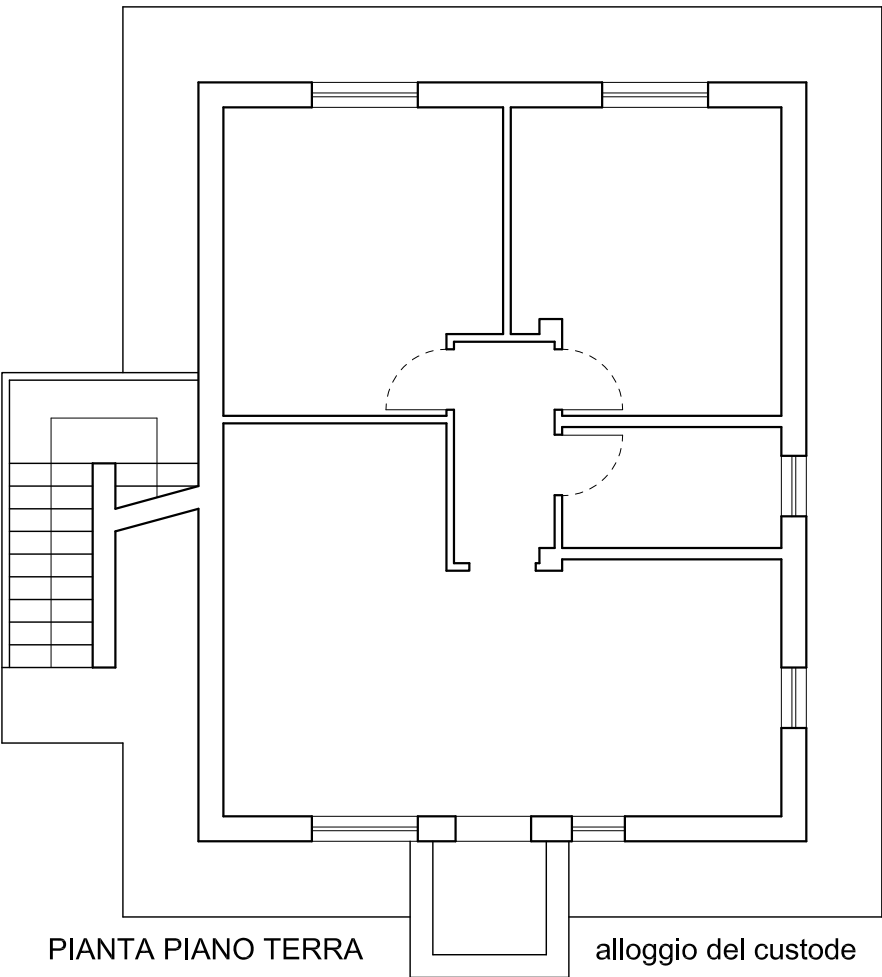

DEMOLIZIONI
COSTRUZIONI

PIANTA PIANO PRIMO

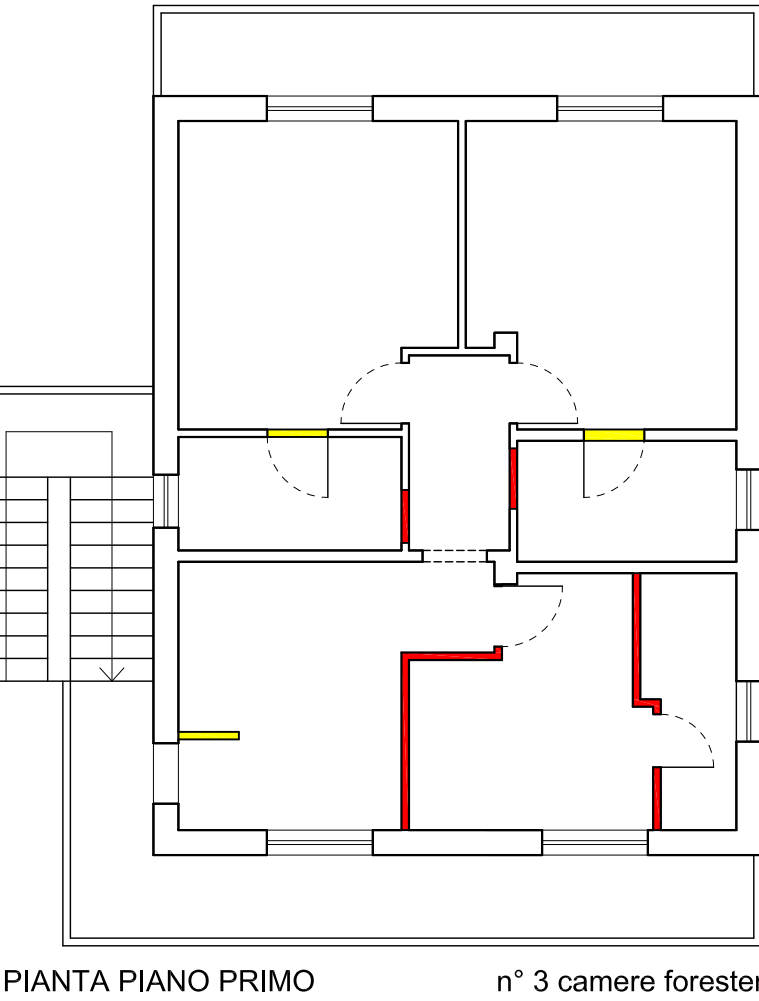
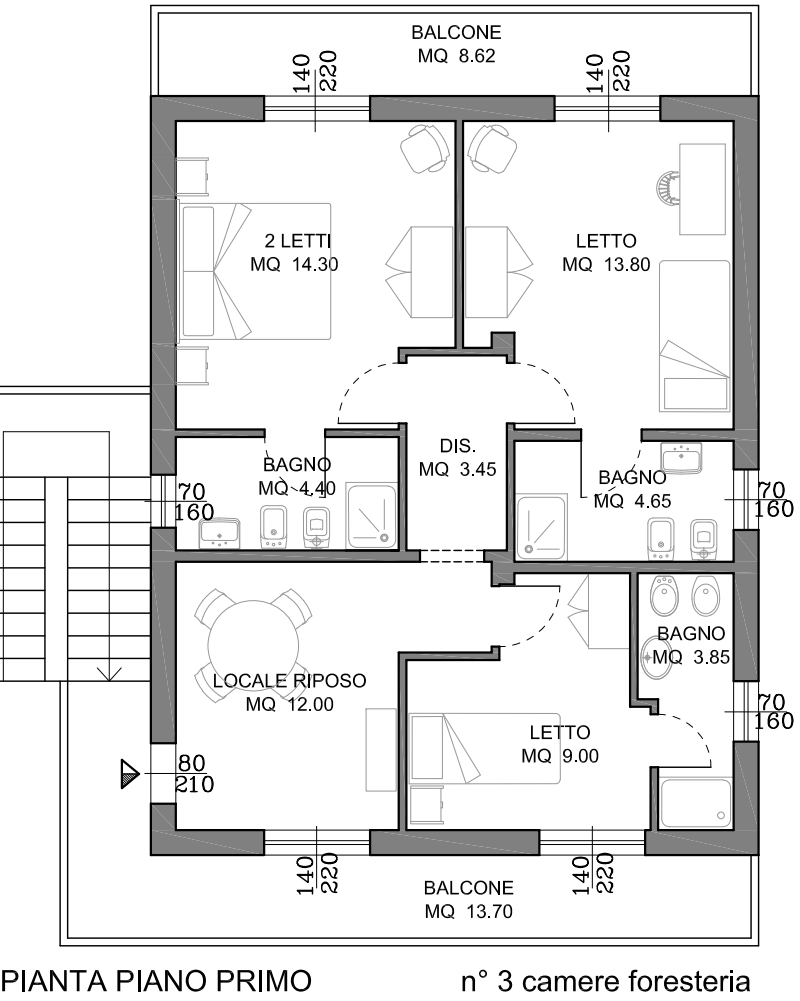
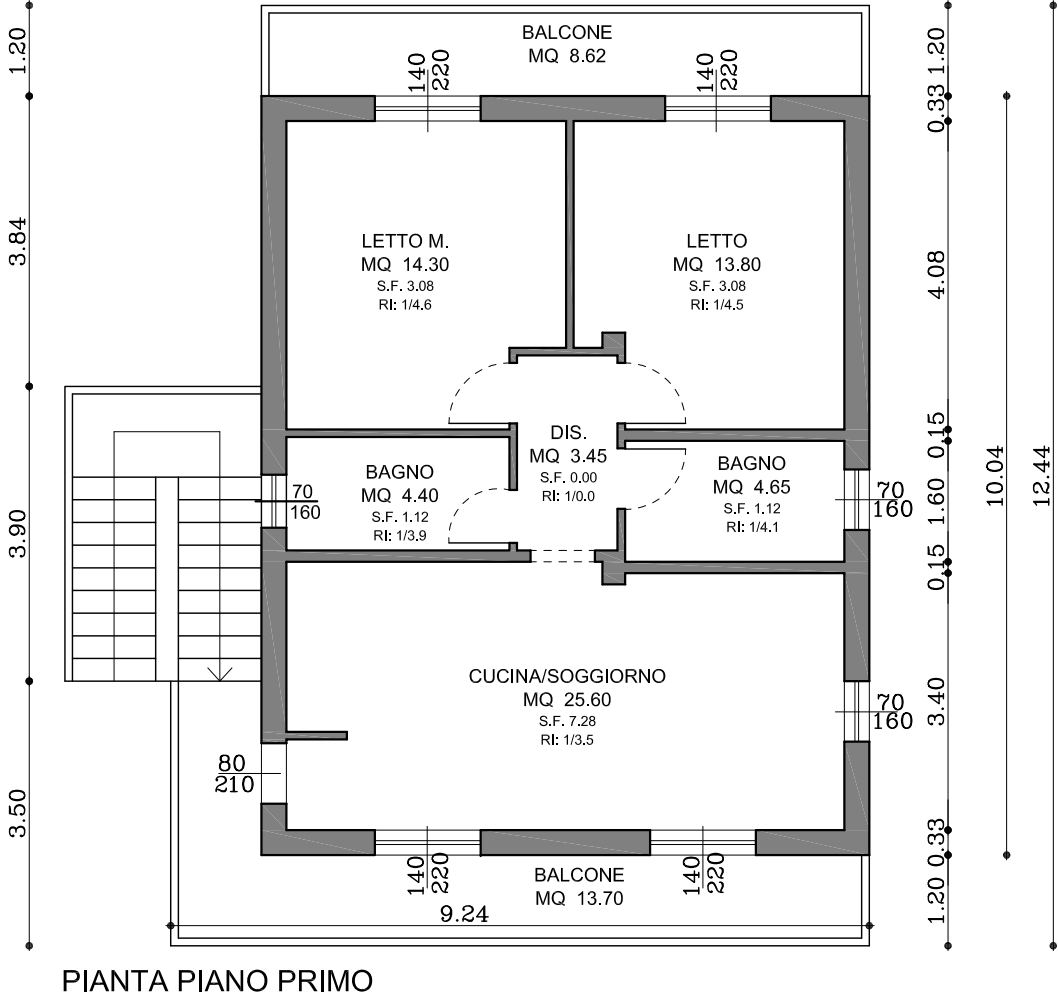

RAPP. 1:100