

COMUNE DI PIOMBINO
(PROVINCIA DI LIVORNO)
Loc. Vignarca

PROGETTO PER LA RIQUALIFICAZIONE E L'AMPLIAMENTO
DELL'ATTIVITA' ESISTENTE DI ITTICOLTURA

VERIFICA DI ASSOGETTABILITA' A V.I.A.

art. 19 Dlgs.152/2006 e art.48 LRT 10/2010

RICHIEDENTE: IGF Società Agricola s.r.l. sede legale: Loc. Vignarca, n.24 - 57025 Piombino (LI) P.Iva - C.F.: 01653590537				
OGGETTO: RIF 4- LAVORAZIONE,CONSERVAZIONE E CONSEGNA PESCATO PIANTA -SEZIONE-PROSPETTI				
Il gruppo di progettazione: Arch. Cristina Guerrieri V. Lombroso 64/A-Piombino tel. 338 8677521 cristina.guerrieri@iscali.it			DATA OTTOBRE 2022	TAV. A6
			REV 21/10/2022	SCALA: 1:100
Biol. Paolo De Marzi Biol. Diogo Nunes Rosado Arch. Francesca Guerrieri			NOME A6_20221021_lavorazione pescato_100	
Arch. Roberto Scateni P.I. Roberto Simoncini Geol. Luca Finucci Geom. Gabriele Graziani				

PIANTA CHIAVE

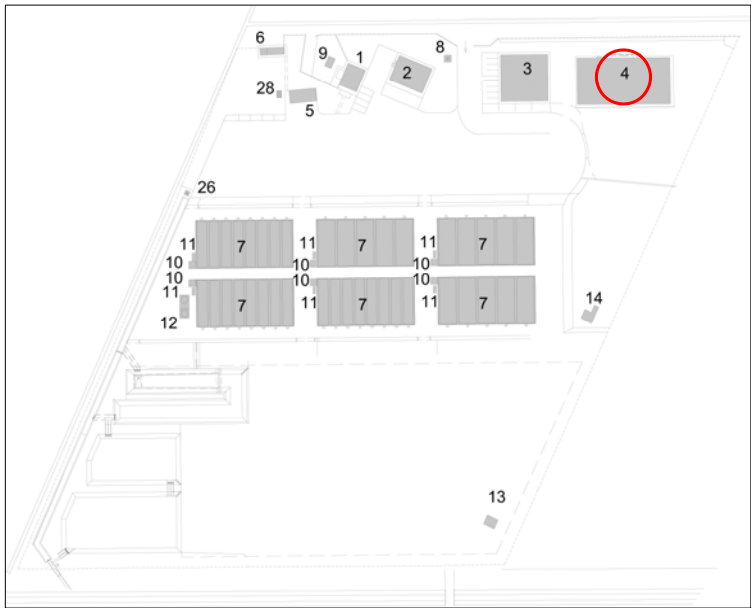

TITOLI LEGITTIMANTI

A.U.SUAP 09/07 del 28/05/2007
C/09/737 del 01/03/2010
C.I.A.E.L. del 19/05/2014

INDICI DIMENSIONALI

SUPERFICIE UTILE MQ 768,55
SUPERFICIE LORDA MQ 800,00
VOLUME MC 2800,00

FABBRICATO 4
LAVORAZIONE, CONSERVAZIONE E CONSEGNA PESCATO

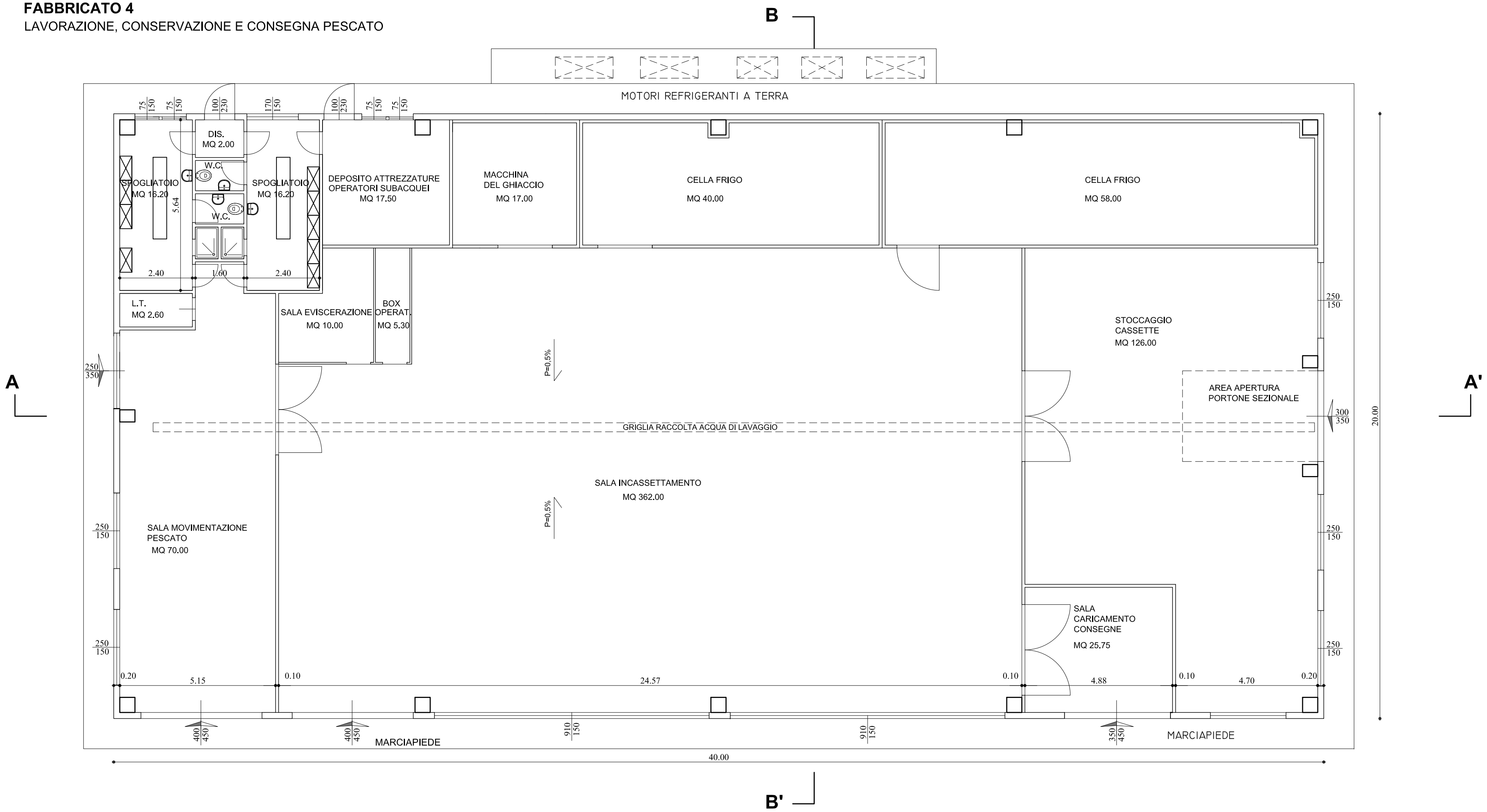

PIANTA PIANO TERRA

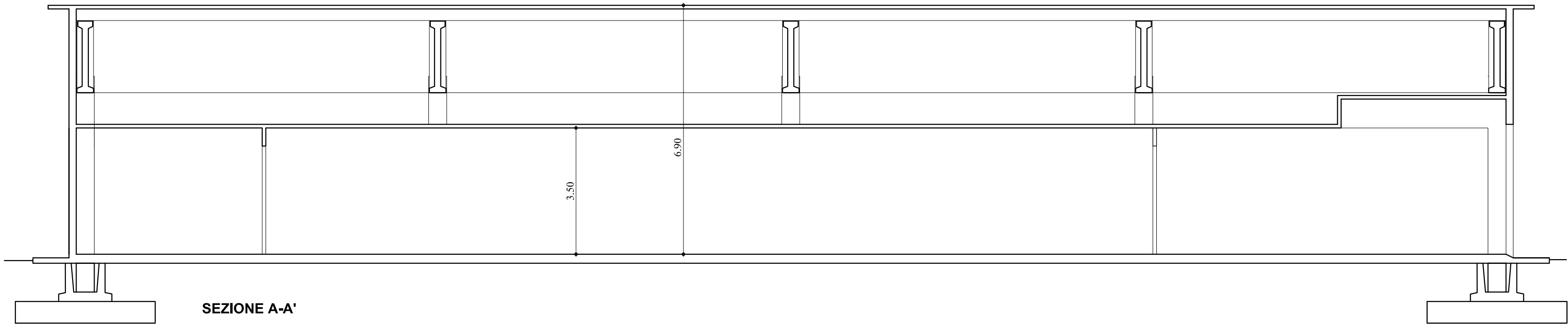

SEZIONE A-A'

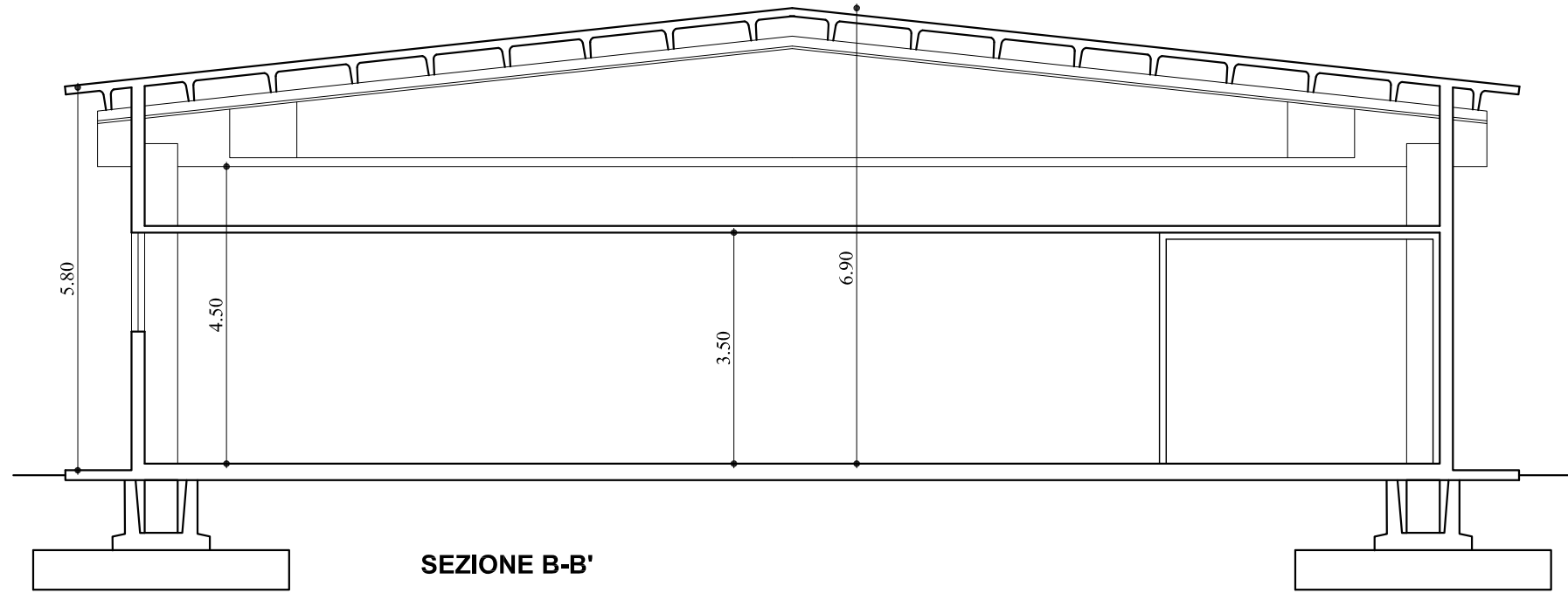

SEZIONE B-B'

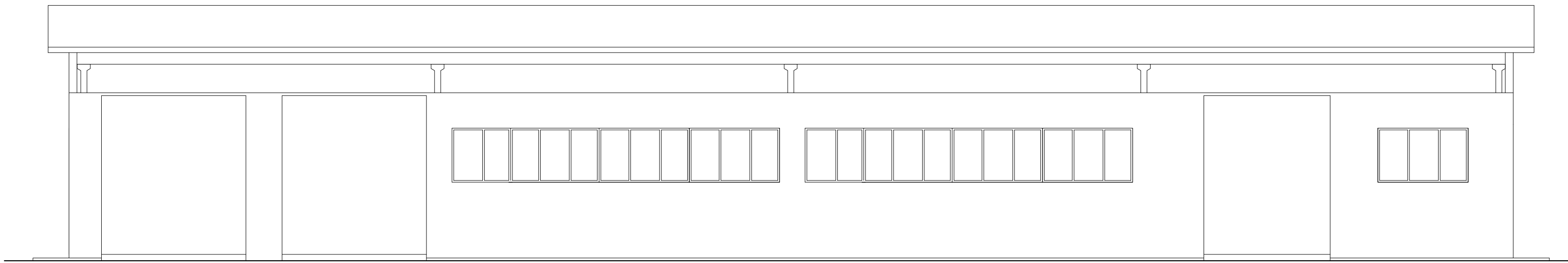

PROSPETTO SUD

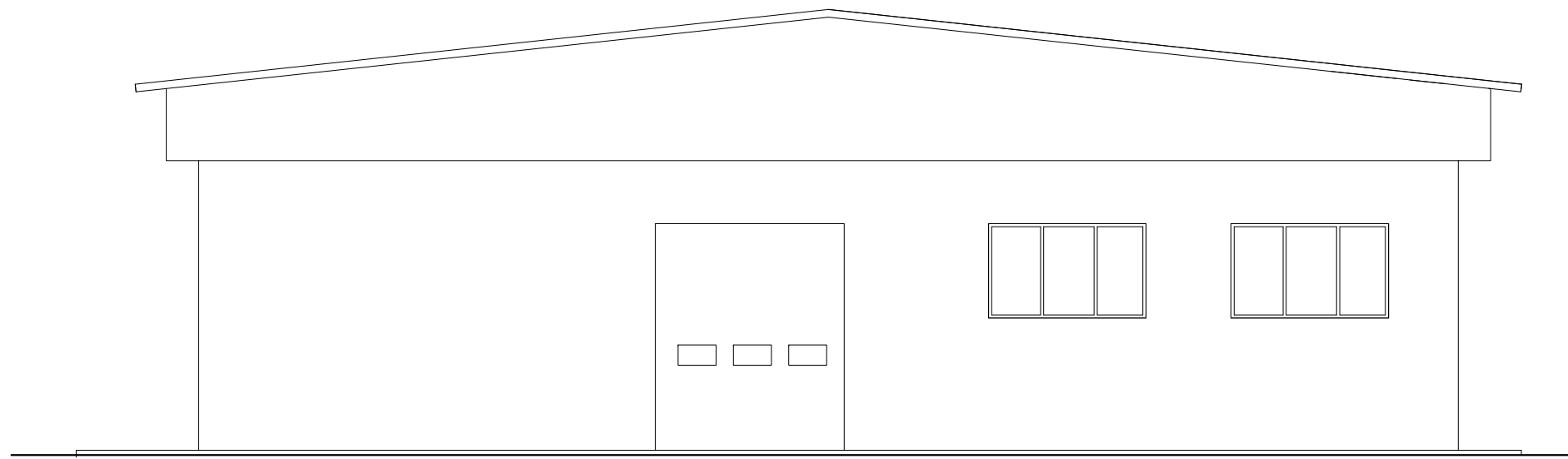

PROSPETTO OVEST

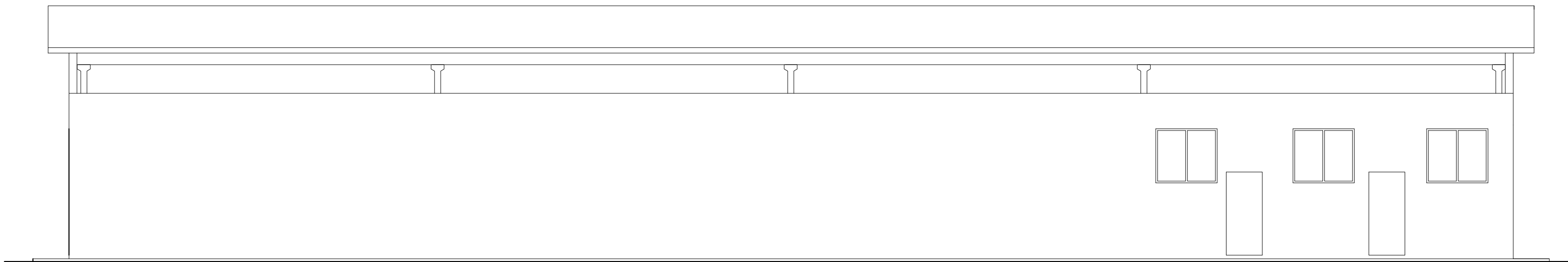

PROSPETTO NORD

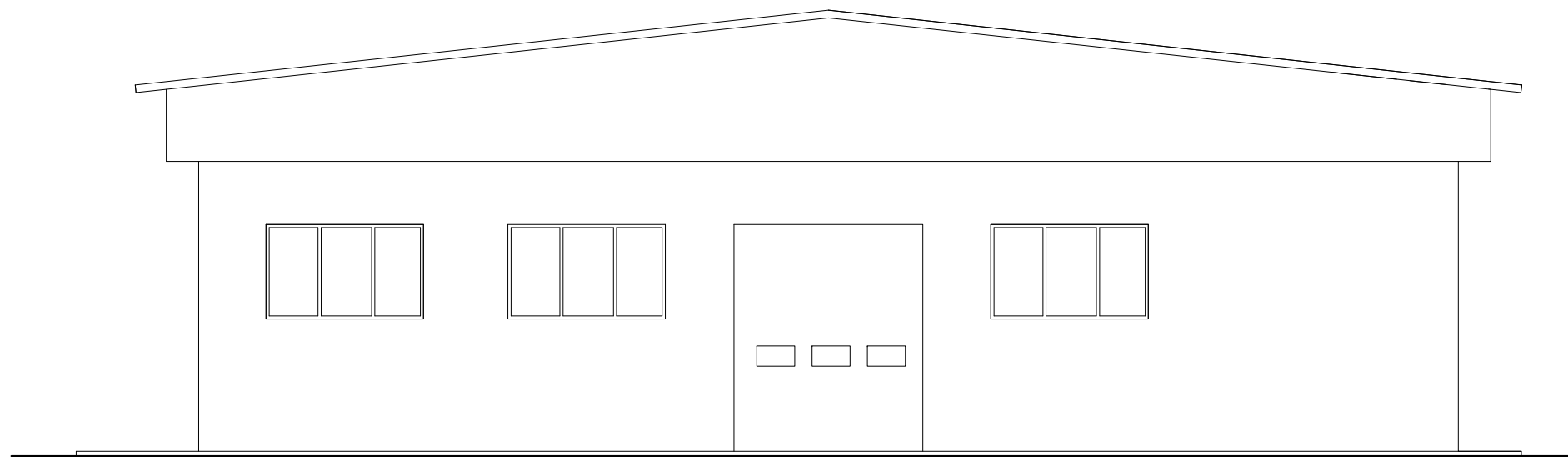

PROSPETTO EST